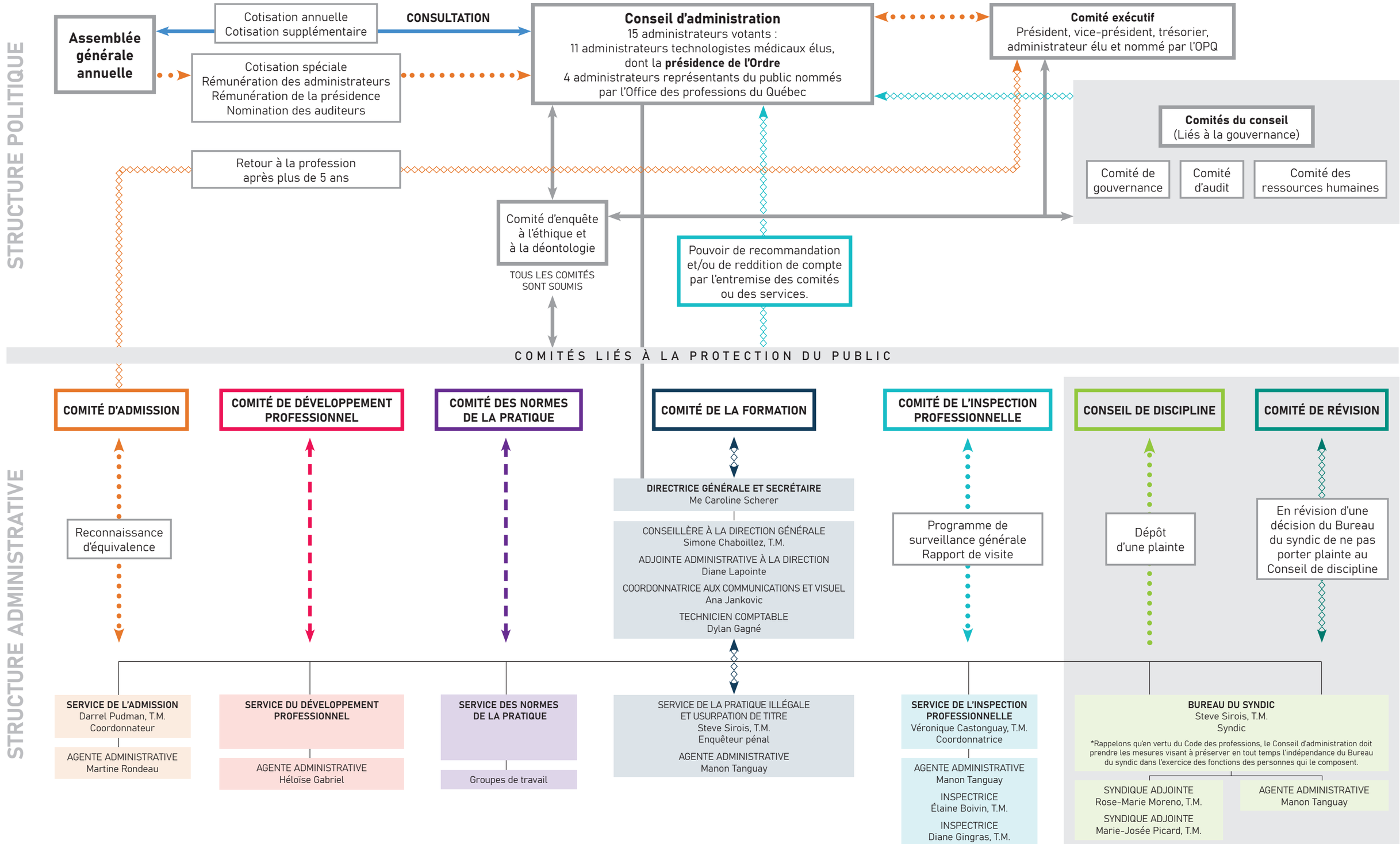
STRUCTURE POLITIQUE
Assemblée générale annuelle
Cotisation annuelle
Cotisation supplémentaire
CONSULTATION
Cotisation spéciale
Rémunération des administrateurs
Rémunération de la présidence
Nomination des auditeurs
Conseil d'administration
15 administrateurs votants :
11 administrateurs technologistes médicaux élus, dont la présidence de l'Ordre
4 administrateurs représentants du public nommés par l'Office des professions du Québec
Comité exécutif
Président, vice-président, trésorier, administrateur élu et nommé par l'OPQ
Comités du conseil
(Liés à la gouvernance)
Comité de gouvernance
Comité d'audit
Comité des ressources humaines
Retour à la profession après plus de 5 ans
Comité d'enquête à l'éthique et à la déontologie
TOUS LES COMITÉS SONT SOUMIS
Pouvoir de recommandation et/ou de reddition de compte par l'entremise des comités ou des services.
COMITÉS LIÉS À LA PROTECTION DU PUBLIC
COMITÉ D'ADMISSION
COMITÉ DE DÉVELOPPEMENT PROFESSIONNEL
COMITÉ DES NORMES DE LA PRATIQUE
COMITÉ DE LA FORMATION
COMITÉ DE L'INSPECTION PROFESSIONNELLE
CONSEIL DE DISCIPLINE
COMITÉ DE RÉVISION
STRUCTURE ADMINISTRATIVE
Reconnaissance d'équivalence
DIRECTRICE GÉNÉRALE ET SECRÉTAIRE
Me Caroline Scherer
CONSEILLÈRE À LA DIRECTION GÉNÉRALE
Simone Chaboillez, T.M.
ADJOINTE ADMINISTRATIVE À LA DIRECTION
Diane Lapointe
COORDONNATRICE AUX COMMUNICATIONS ET VISUEL
Ana Jankovic
TECHNICIEN COMPTABLE
Dylan Gagné
Programme de surveillance générale
Rapport de visite
Dépôt d'une plainte
En révision d'une décision du Bureau du syndic de ne pas porter plainte au Conseil de discipline
SERVICE DE L'ADMISSION
Darrel Pudman, T.M.
Coordonnateur
AGENTE ADMINISTRATIVE
Martine Rondeau
SERVICE DU DÉVELOPPEMENT PROFESSIONNEL
AGENTE ADMINISTRATIVE
Héloïse Gabriel
SERVICE DES NORMES DE LA PRATIQUE
Groupes de travail
SERVICE DE LA PRATIQUE ILLÉGALE ET USURPATION DE TITRE
Steve Sirois, T.M.
Enquêteur pénal
AGENTE ADMINISTRATIVE
Manon Tanguay
SERVICE DE L'INSPECTION PROFESSIONNELLE
Véronique Castonguay, T.M.
Coordonnatrice
AGENTE ADMINISTRATIVE
Manon Tanguay
INSPECTRICE
Élaine Boivin, T.M.
INSPECTRICE
Diane Gingras, T.M.
BUREAU DU SYNDIC
Steve Sirois, T.M.
Syndic
*Rappelons qu'en vertu du Code des professions, le Conseil d'administration doit prendre les mesures visant à préserver en tout temps l'indépendance du Bureau du syndic dans l'exercice des fonctions des personnes qui le composent.
SYNDIQUE ADJOINTE
Rose-Marie Moreno, T.M.
SYNDIQUE ADJOINTE
Marie-Josée Picard, T.M.
AGENTE ADMINISTRATIVE
Manon Tanguay
DÉCISIONNEL
SOUTIEN DANS LA RÉALISATION DE LA MISSION
POUVOIR DE RECOMMANDATION